HECTAAR

ROESELARE
POPULIERSTRAAT
LOT 08

ROESELARE - POPULIERSTRAAT

LOT 5
Gegevens perceel:
Adres: Populierstraat 15, 8800 Roeselare
Oppervlakte: 240m²
Kadaster:
afd. 2 sectie B nr 1962f
LOT 6
Gegevens perceel:
Adres: Populierstraat 13, 8800 Roeselare
Oppervlakte: 216m²
Kadaster:
afd. 2 sectie B nr 1962g
LOT 7
Gegevens perceel:
Adres: Populierstraat 11, 8800 Roeselare
Oppervlakte: 216m²
Kadaster:
afd. 2 sectie B nr 1962h
LOT 8
Gegevens perceel:
Adres: Populierstraat 9, 8800 Roeselare
Oppervlakte: 238m²
Kadaster:
afd. 2 sectie B nr 1962k
LOT 9
Gegevens perceel:
Adres: Populierstraat 20, 8800 Roeselare
Oppervlakte: 231m²
Kadaster:
afd. 2 sectie B nr 1962l
LOT 10
Gegevens perceel:
Adres: Populierstraat 18, 8800 Roeselare
Oppervlakte: 208m²
Kadaster:
afd. 2 sectie B nr 1962m
LOT 11
LOT 12
LOT 13
LOT 2, 220
kadaster:
afd. 2 sectie B, nr 1962c
LOT 3, 218A
kadaster:
afd. 2 sectie B, nr 1962d
LOT 4, 218
kadaster:
afd. 2 sectie B, nr 1962e
Nieuwe wegenis
as van de weg - asfalt
verlichtingspaal
braakliggend
kadaster:
afd. 2 sectie B, n
straat 10 meter

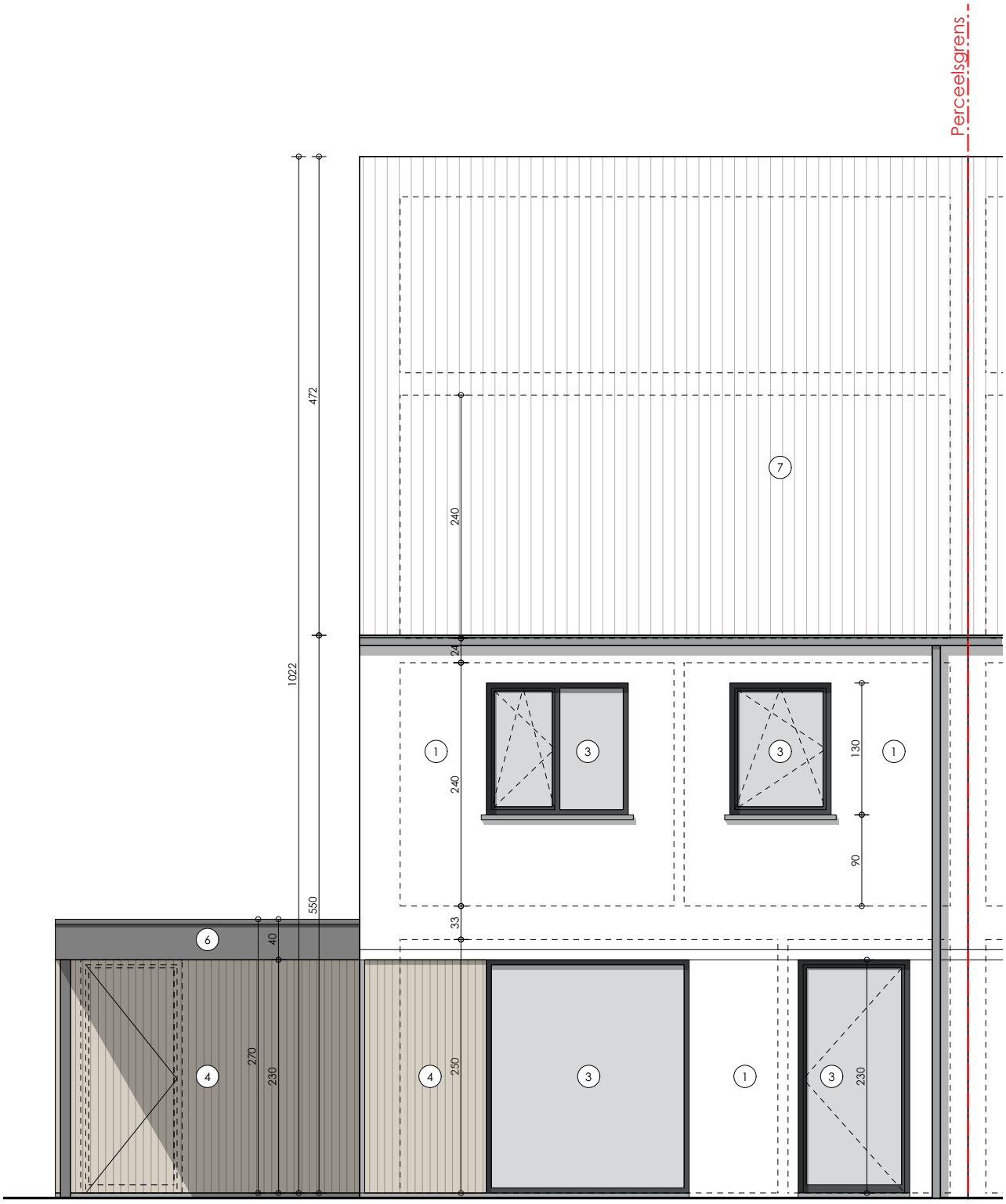
Perceelsgrens
1022
472
550
240
24
240
33
40
270
230
250
130
90
230
1
3
4
6
7

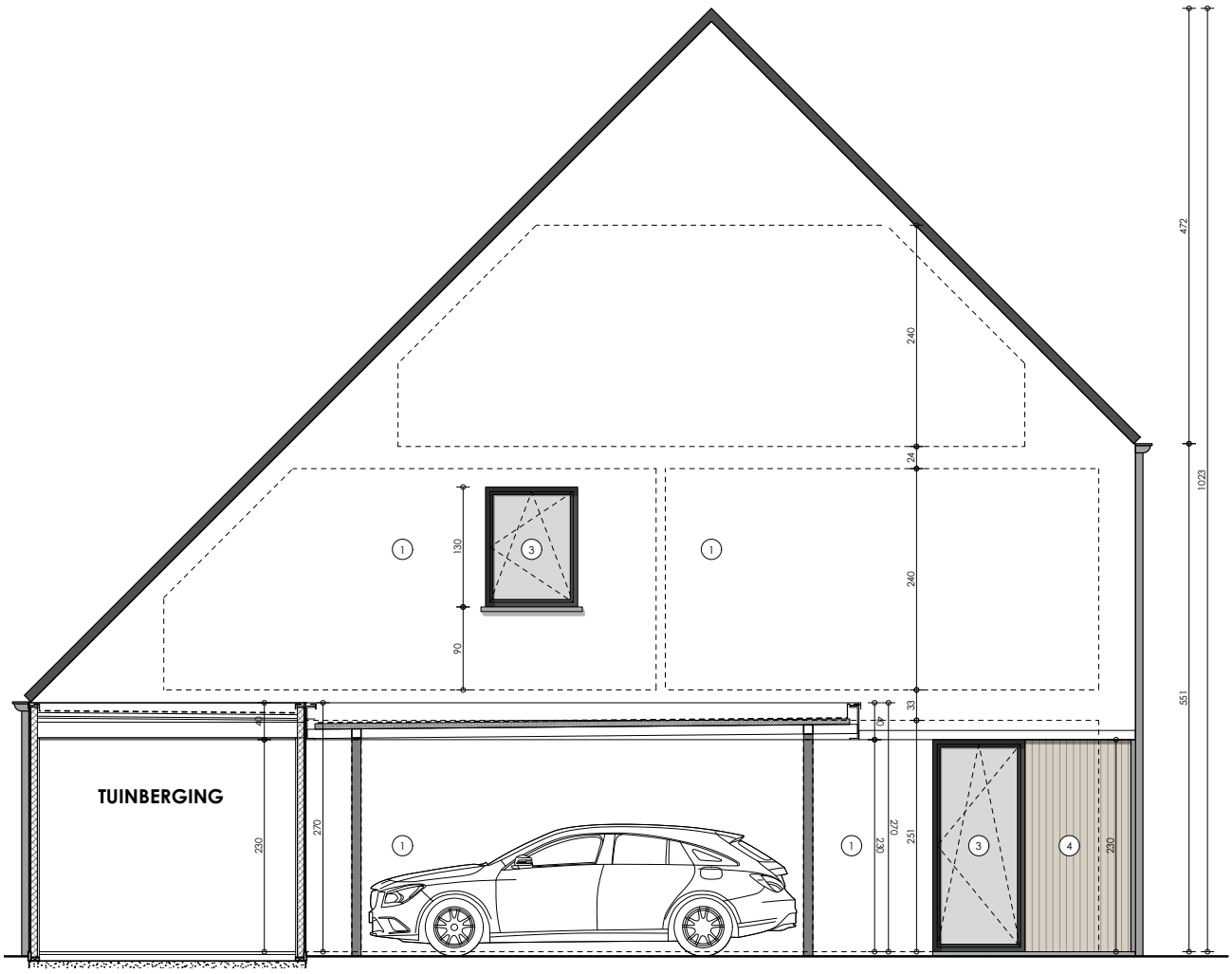
TUINBERGING
472
1023
551
240
34
240
33
130
90
230
270
270
230
251
230

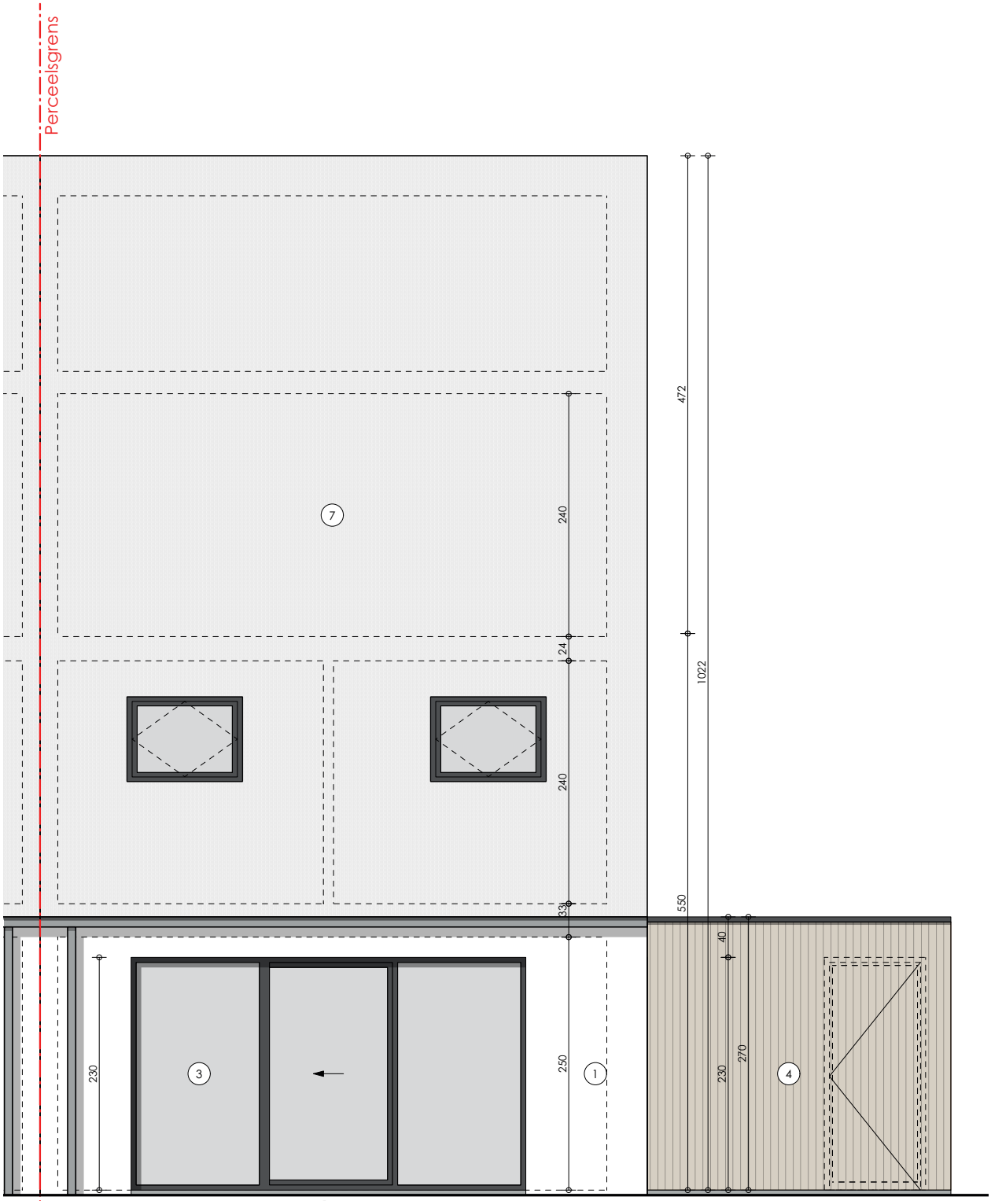
Perceelsgrens
7
3
1
4
230
250
33
240
24
240
472
1022
550
40
230
270

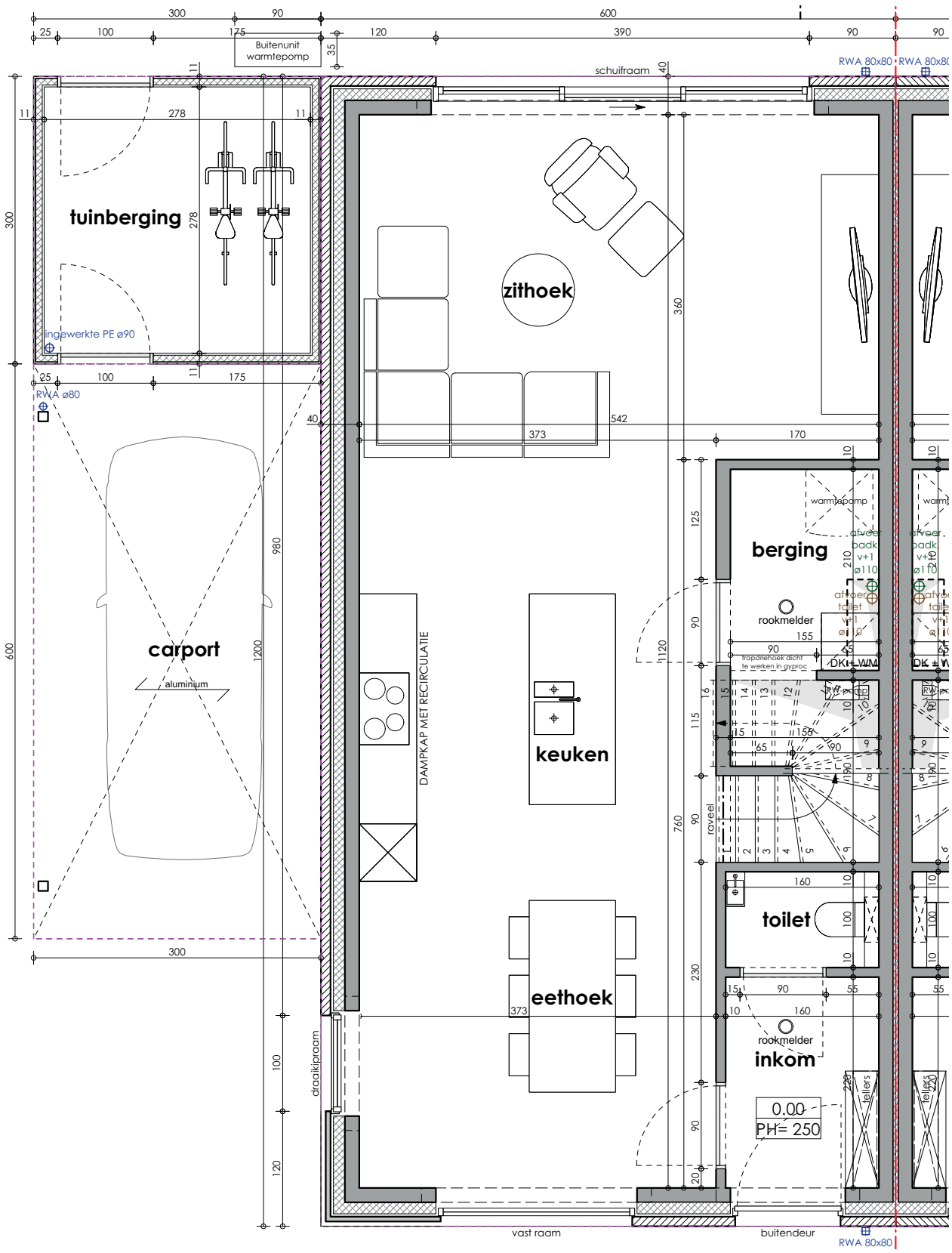
tuinberging
zithoek
carport
aluminium
keuken
eethoek
berging
toilet
inkom
DAMPKAP MET RECIRCULATIE
schuifraam
draaikipraam
vast raam
buitendeur
Buitenunit warmtepomp
ingewerkte PE ø90
RWA ø80
RWA 80x80
rookmelder
warmtepomp
trapdriehoek dicht te werken in gyproc
raveel
tellers
0.00
PH= 250

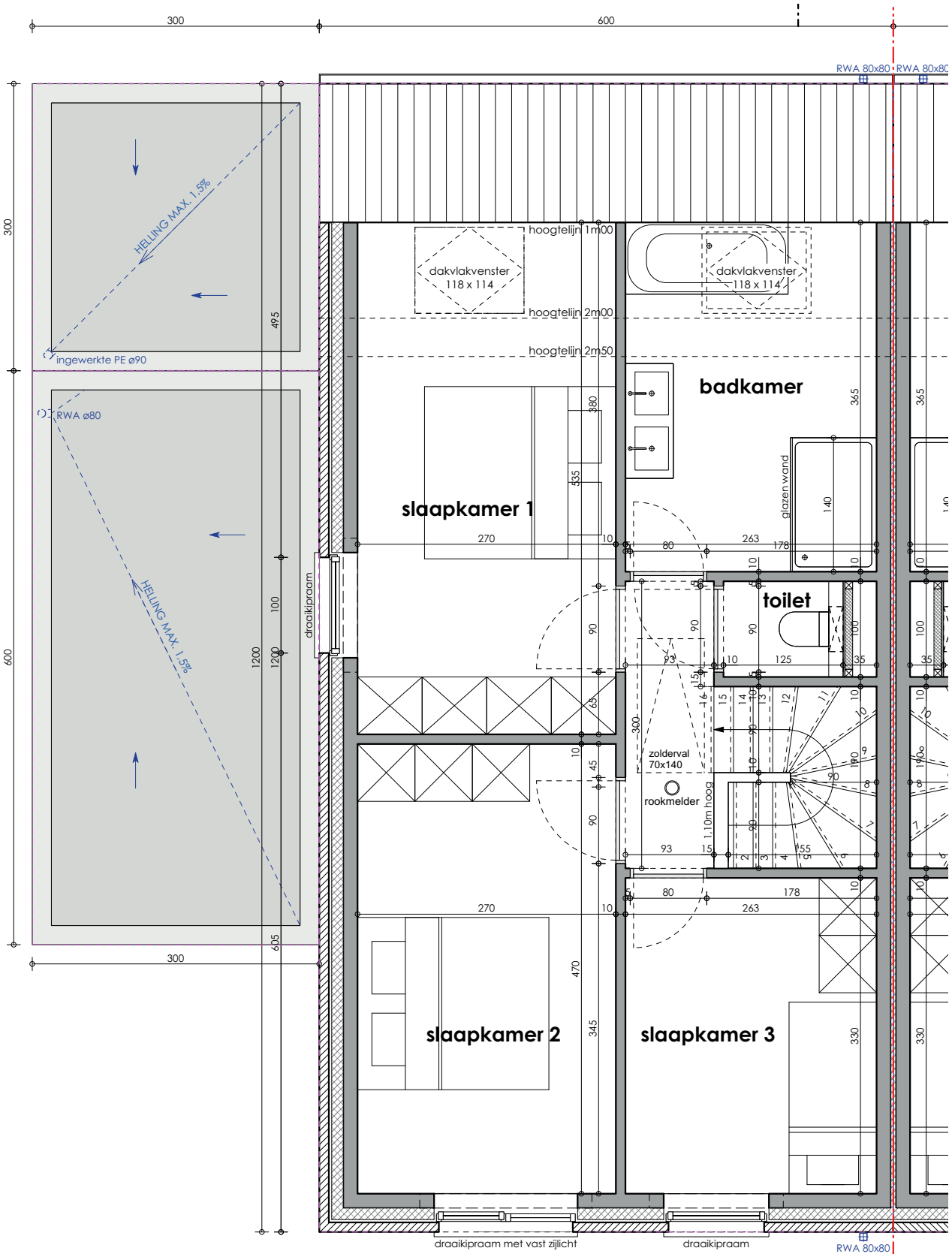
300
600
RWA 80x80
RWA 80x80
HELLING MAX. 1,5%
ingewerkte PE ø90
RWA ø80
HELLING MAX. 1,5%
495
1200
1200
100
605
draaikipraam
hoogtelijn 1m00
hoogtelijn 2m00
hoogtelijn 2m50
dakvlakvenster
118 x 114
dakvlakvenster
118 x 114
badkamer
slaapkamer 1
glazen wand
toilet
zolderval
70x140
rookmelder
1,10m hoog
slaapkamer 2
slaapkamer 3
draaikipraam met vast zijlicht
draaikipraam
RWA 80x80